

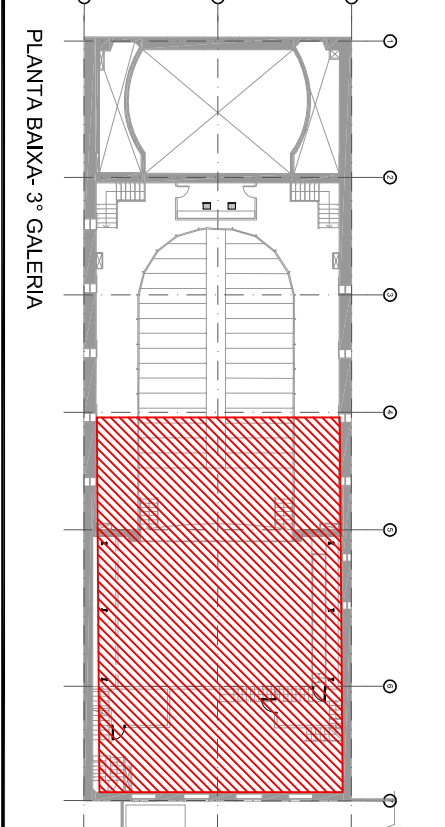

TABELA DE CARGAS	
LOCAL	CARGA
URDIMENTO	150 kg/m² (CARGA ACIDENTAL) CARGAS LOCALIZADAS (VER PLANO DE CARGAS)
LINHA FREIOS (VARANDA MANOBRADA)	500kg/m (PISO) 150kg/m (CORRIMÃO)
VARANDA DE CARGA	600 kg/m (CARGA ÚTL)
VARA DE CENÁRIO MANUAL CONTRAPESADA	500 kg (CARGA TOTAL SUPORTADA) 175 kg (CARGA POR PONTO DE SUSPENSÃO)
VARA DE CENÁRIO MOTORIZADA	500 kg (CARGA TOTAL SUPORTADA) 175 kg (CARGA POR PONTO DE SUSPENSÃO) 750 kg (CARGA CONCENTRADA MOTOR)
POLEIA MESTRA VARA CONTRAPESADA TIRO DUPLO	1150 kg
TALHA MOVIMENTAÇÃO LINE ARRAY	500 kg



ARQUIVOS REFERENCIAIS			
ARQUIVO	ETAPA	AUTOR	DATA
0098_TTA_CEN_PB_004_R02	Projeto Básico	Sóe Associados	JAN/2015

00	EMISSION INICIAL	DISCRIMINAÇÃO	PROJETO	APROV.	03/08/2015
INDICE					DATA



PREFEITURA
PELOTAS

CULTURA

Ednardo Figueiredo Cavallotto Leite
Prédio

Gerardo Rovina
Secretário Municipal de Cultura

Paulina Voz Lacer
Fiscal de Projeto da Gestão de Mananciais e Patrimônio SocioCult



GOVERNO FEDERAL
BRASIL

PAIS RICO E PAIS SEM POBREZA

Ministério da Cultura

Ministério do Planejamento e Desenvolvimento Econômico



IPHAN

Instituto do Patrimônio Histórico e Artístico Nacional

Jurema de Sousa Machado
Presidente do IPHAN

Eduardo Hahn
Superintendente do IPHAN/RS

Ana Maria Bellami
Coordenador Técnico do IPHAN/RS

Cristina Thomé Pibernet
Fiscal de Contato do IPHAN/RS

BEI-MOVE

THEATRO SETE DE ABRIL

Endereço: Pç. Cel. Osório, 180 e R. Quinze de Novembro, 560A - Pelotas/RS

Proprietário: PREFEITURA MUNICIPAL DE PELOTAS / RS

Nº do Tombo: 645-23

Livro Arg. Enq. Pôis: 11001992

Livro Histórico: 438A

Livro das Belas Artes: 501A

OBJETO: CONCLUSÃO DO PROJETO EXECUTIVO DE RESTAURAÇÃO THEATRO SETE DE ABRIL E ANEXO ADMIN.

CONTEÚDO DA PRANCHA: MECÂNICA CÊNICA - ETAPA PE PLANO DE CARGAS ESTRUTURAIS

ARQUIVO: 0098_TTA_CEN_PB_004_R02.dwg

DESIGNISTA: PAULO

DATA: JUN/2015

ESCALA: INDICAÇÃO

PROF. RESP. TÉCNICO: ENR. SIMÃO, GERALDO ACUNHA SOLE

COORD. DE PROJETOS: ARO ANTONIELA PETRUCIO SOLE

ART Nº2745347

ART Nº 5004639

COAUTORIA DE PROJETO: ARO ANDRESSA DA SILVA CARREIRA

ART Nº 5004639

04/16